

Profondeur hivernale actuelle de la nappe phréatique dans les territoires influencés par la mer



**Portbail
50412**

Bâtiments (bdparcellaire)
 — Courbe de niveau 13 m
 Au dessus de la cote topographique de 13m, l'élévation de la mer n'a pas d'incidence à long terme sur le niveau des nappes phréatiques. Les couleurs sont dans ce cas estompées.

- Profondeur minimale à laquelle se situe la nappe phréatique en situation hivernale
- moins de 0.1 m
 - de 0.1 à 0.5 m
 - de 0.5 à 1 m
 - de 1 à 2.5 m
 - plus de 2.5 m
 - territoires humides
 - territoires humides remblayés
 - débordement de nappe observé



Il est fortement conseillé de se reporter à la notice avant l'interprétation de cette carte.

Sources :
 IGN BD TOPO 2016,
 Fichiers fonciers 2013
 Production:
 Le 22/08/2017 - DREAL-NORMANDIE

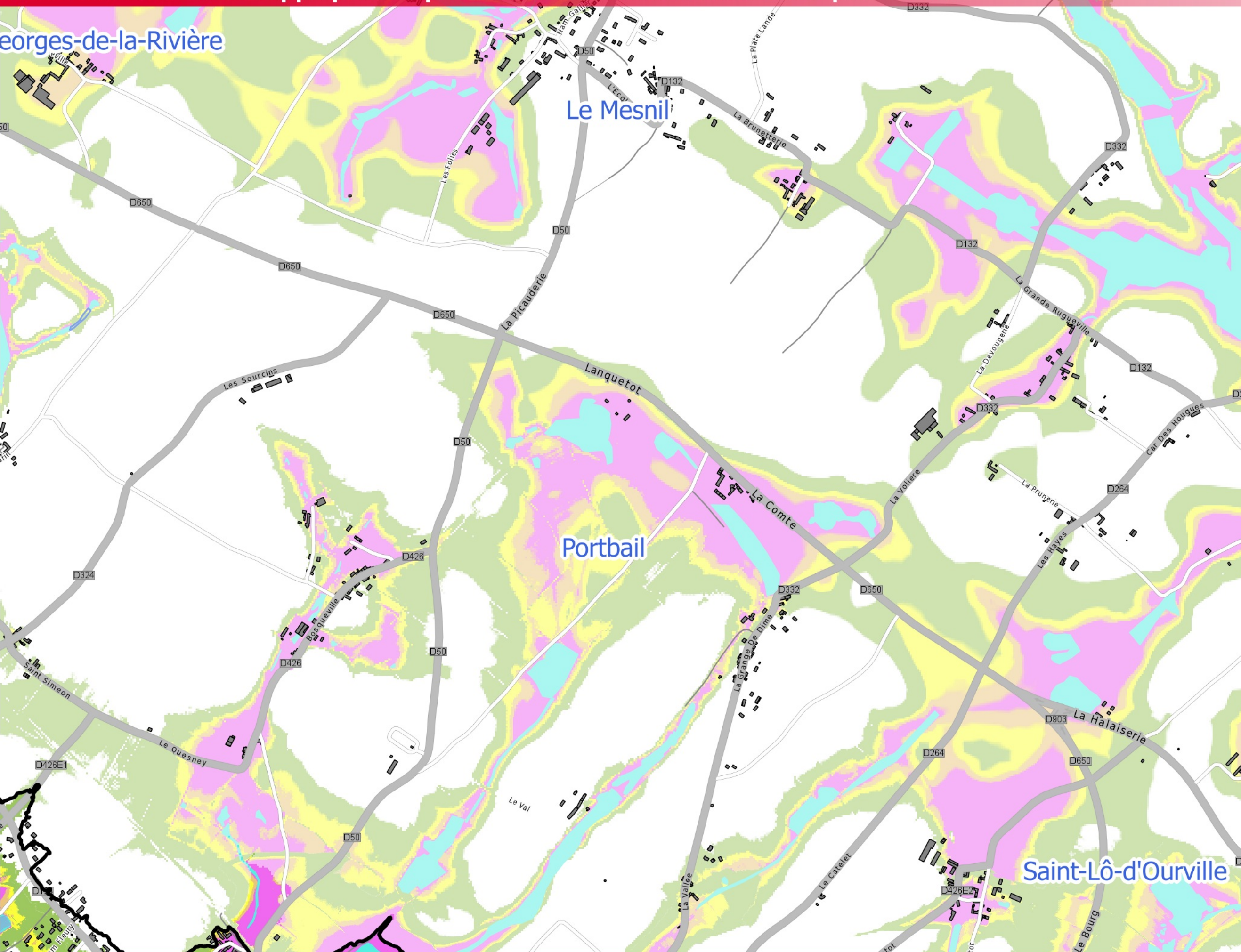
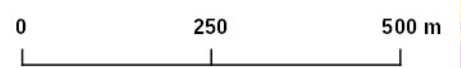

Profondeur hivernale actuelle de la nappe phréatique dans les territoires influencés par la mer



**Portbail
50412**

Bâtiments (bdparcellaire)

— Courbe de niveau 13 m

Au dessus de la cote topographique de 13m, l'élévation de la mer n'a pas d'incidence à long terme sur le niveau des nappes phréatiques. Les couleurs sont dans ce cas estompées.

Profondeur minimale à laquelle se situe la nappe phréatique en situation hivernale

- moins de 0.1 m
- de 0.1 à 0.5 m
- de 0.5 à 1 m
- de 1 à 2.5 m
- plus de 2.5 m
- territoires humides
- territoires humides remblayés
- débordement de nappe observé

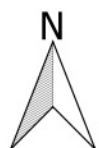

Il est fortement conseillé de se reporter à la notice avant l'interprétation de cette carte.

Sources :
IGN BD TOPO 2016,
Fichiers fonciers 2013
Production:
Le 22/08/2017 - DREAL-NORMANDIE

0 250 500 m

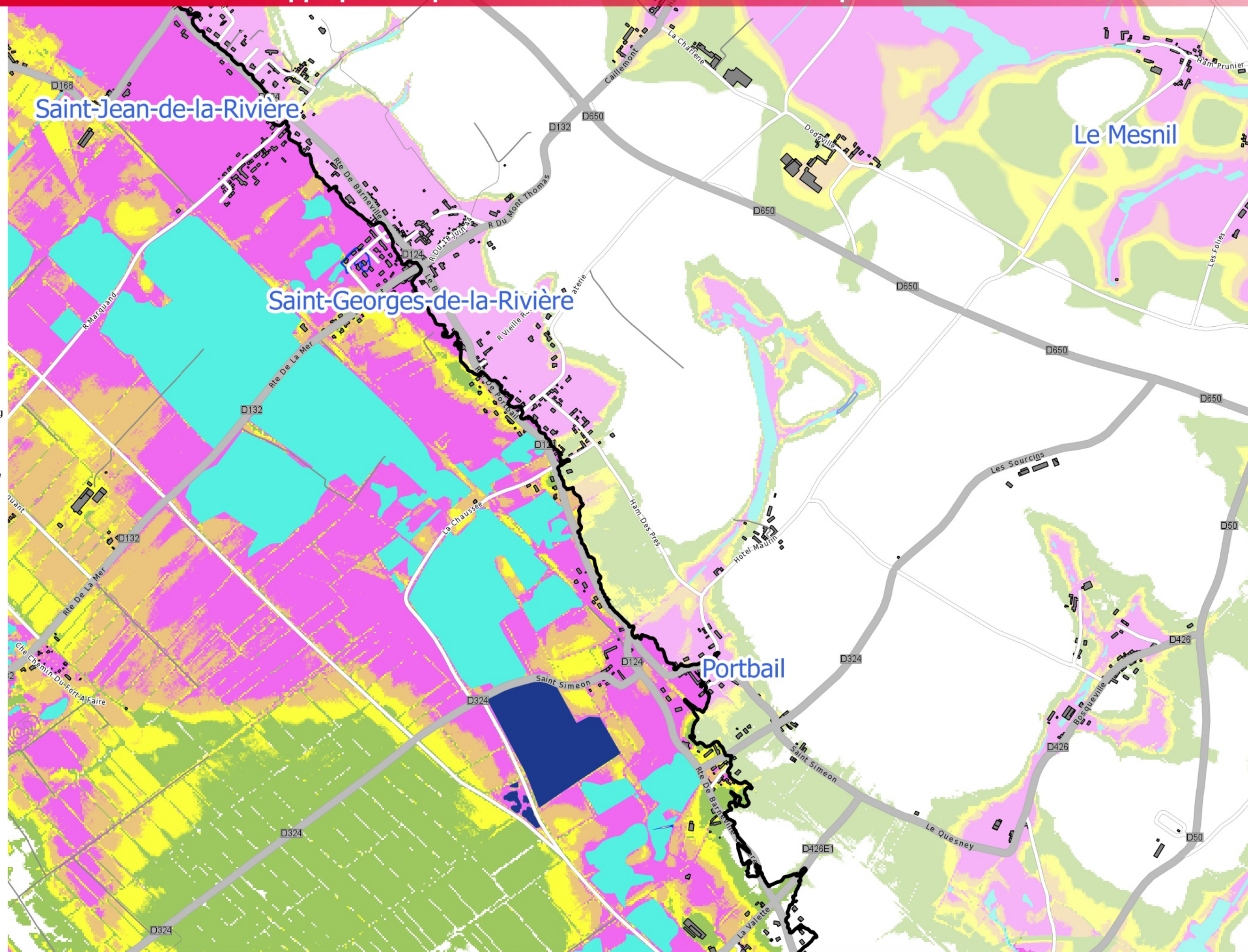

Profondeur hivernale actuelle de la nappe phréatique dans les territoires influencés par la mer



**Portbail
50412**

Bâtiments (bdparcellaire)

— Courbe de niveau 13 m

Au dessus de la cote topographique de 13m, l'élévation de la mer n'a pas d'incidence à long terme sur le niveau des nappes phréatiques. Les couleurs sont dans ce cas estompées.

Profondeur minimale à laquelle se situe la nappe phréatique en situation hivernale

- moins de 0.1 m
- de 0.1 à 0.5 m
- de 0.5 à 1 m
- de 1 à 2.5 m
- plus de 2.5 m
- territoires humides
- territoires humides remblayés
- débordement de nappe observé



Il est fortement conseillé de se reporter à la notice avant l'interprétation de cette carte.

Sources :
IGN BD TOPO 2016,
Fichiers fonciers 2013
Production:
Le 22/08/2017 - DREAL-NORMANDIE

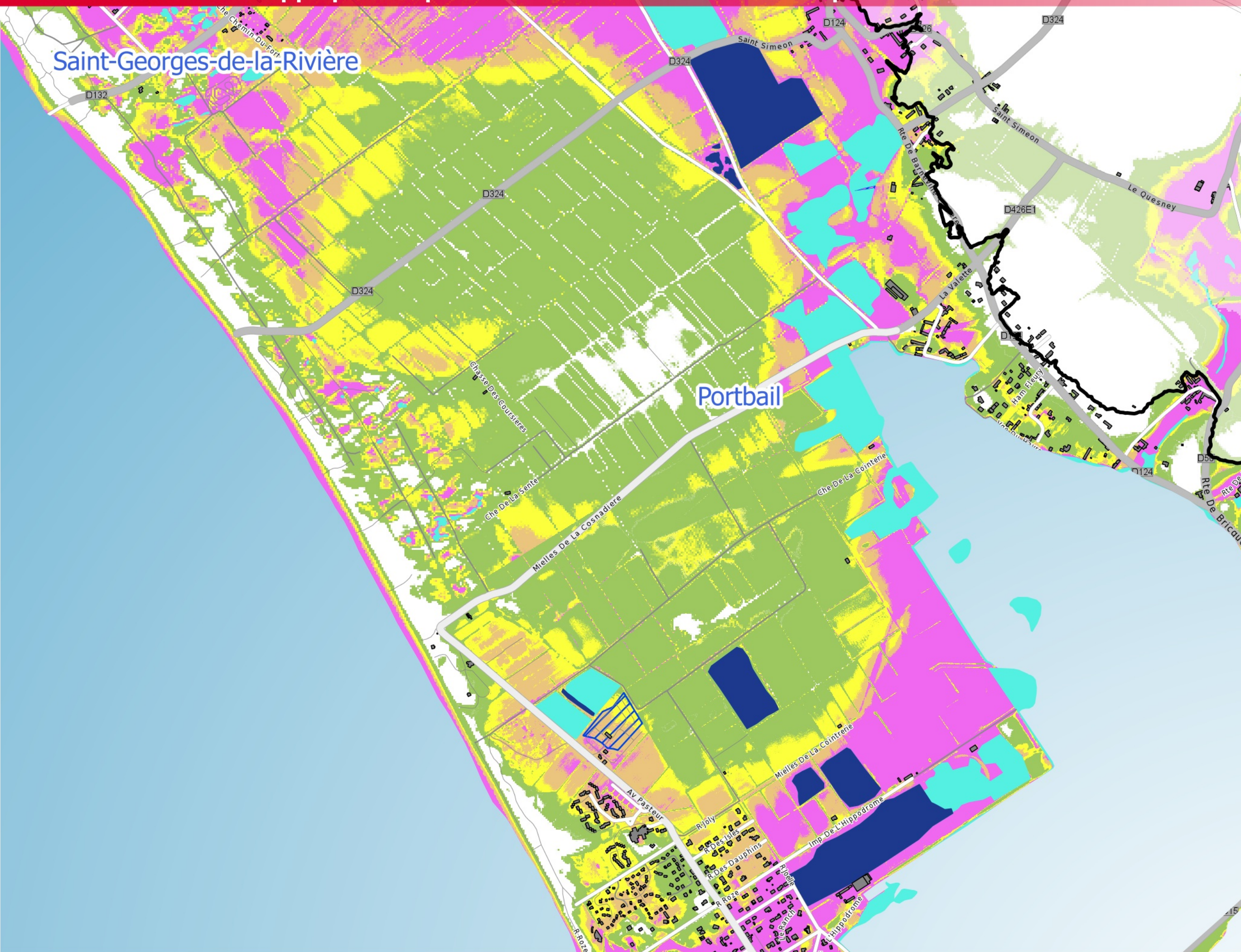
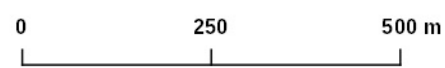

Profondeur hivernale actuelle de la nappe phréatique dans les territoires influencés par la mer









Portbail
50412

Bâtiments (bdparcellaire)

— Courbe de niveau 13 m

Au dessus de la cote topographique de 13m, l'élévation de la mer n'a pas d'incidence à long terme sur le niveau des nappes phréatiques. Les couleurs sont dans ce cas estompées.

Profondeur minimale à laquelle se situe la nappe phréatique en situation hivernale

-  moins de 0.1 m
-  de 0.1 à 0.5 m
-  de 0.5 à 1 m
-  de 1 à 2.5 m
-  plus de 2.5 m
-  territoires humides
-  territoires humides remblayés
-  débordement de nappe observé

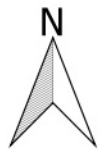

Il est fortement conseillé de se reporter à la notice avant l'interprétation de cette carte.

Sources :
IGN BD TOPO 2016,
Fichiers fonciers 2013
Production:
Le 22/08/2017 - DREAL-NORMANDIE

0 250 500 m



Profondeur hivernale actuelle de la nappe phréatique dans les territoires influencés par la mer









**Portbail
50412**

Bâtiments (bdparcellaire)

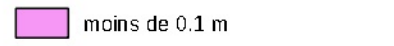
— Courbe de niveau 13 m

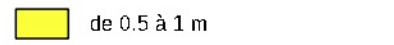
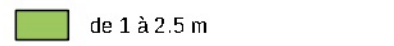
Au dessus de la cote topographique de 13m, l'élévation de la mer n'a pas d'incidence à long terme sur le niveau des nappes phréatiques. Les couleurs sont dans ce cas estompées.

Profondeur minimale à laquelle se situe la nappe phréatique en situation hivernale

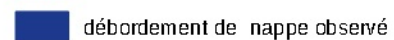
-  moins de 0.1 m
-  de 0.1 à 0.5 m
-  de 0.5 à 1 m
-  de 1 à 2.5 m
-  plus de 2.5 m
-  territoires humides
-  territoires humides remblayés
-  débordement de nappe observé

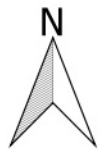

Il est fortement conseillé de se reporter à la notice avant l'interprétation de cette carte.

Sources :
IGN BD TOPO 2016,
Fichiers fonciers 2013
Production:
Le 22/08/2017 - DREAL-NORMANDIE

0 250 500 m

